



Manuel Costa

+351928023261 (Call to national mobile network)

manuel.costa@ser.com.pt



Se vende Vivienda T3

Ref. 00337-MC-D

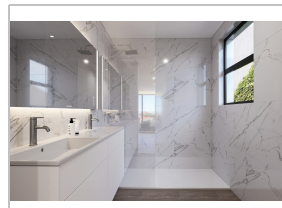
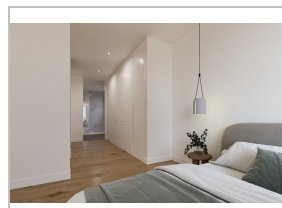
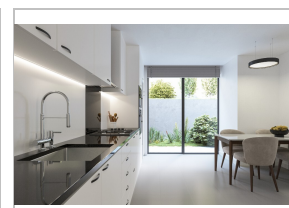
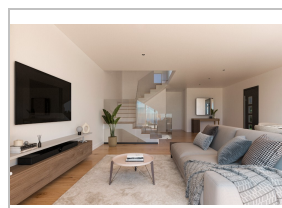
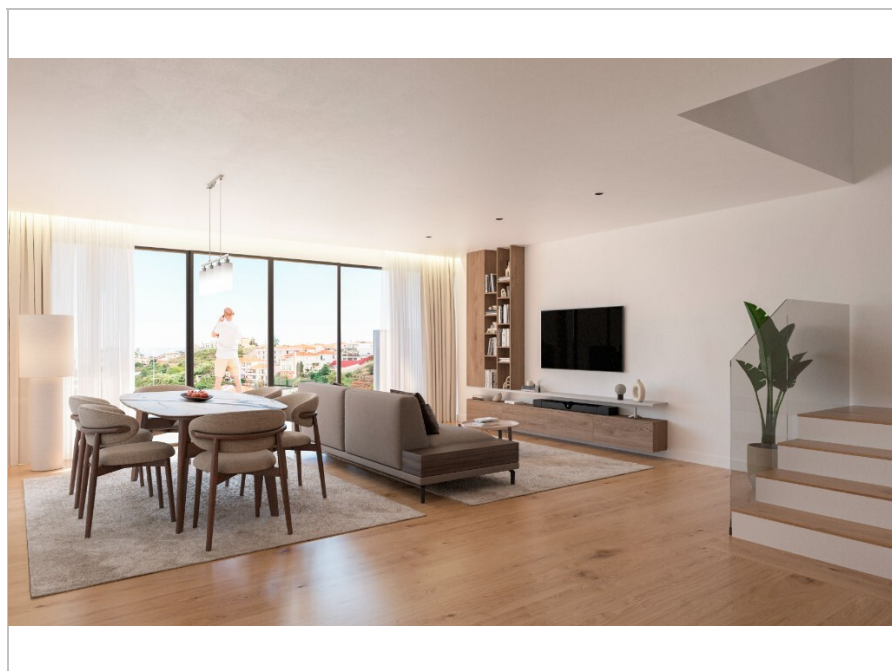

Funchal

Santo António

Estado: Projecto

Área Útil: 201 m²

Ano Construção: -

Quartos: 3

Área Bruta: 240 m²

Certificado Energético: A

WC: 4

Área Terreno: -

590.000 €

Cada casa es un Ser y esta es la Clave de Sol 36.

Una clave de sol, también conocida como ginoclave o clave femenina, indica la posición de la nota G en un pentagrama musical.

Este Ser, a modo de Clave de Sol, siempre indicará la posición del sol en la agenda de la vida. A continuación presentamos una partitura musical que incluye cuatro villas, todas de arquitectura contemporánea y orientadas al sur, con vistas al mar.

Con aproximadamente 240 m² de superficie bruta, cada casa tiene una fachada acristalada en todo el ancho de la planta baja y el primer piso. En la planta baja, las notas musicales construyen una balada armoniosa entre la sala, la cocina, el lavadero y un baño. En la 1ª planta, la tarifa se distribuye entre dos dormitorios, un

Manuel Costa

Rua Doutor Carlos Varela, 9000-759 FUNCHAL

AMI 17708

(Call to national telephone network) **+351928023261**

(Call to national mobile network)

manuel.costa@ser.com.pt