Venda Apartamento T3

Ref. 00293-ST-N

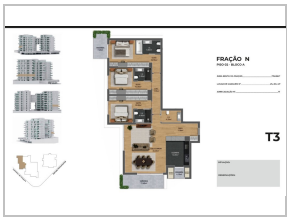

São Martinho

Estrada Monumental (São Martinho)

€

Estado: Em construção
Quartos: 3
WC: 4
Área Útil: 131 ▯
Área Bruta: 177 ▯
Área Terreno: -
Ano Construção: 2024
Certificado Energético: A

Bem-vindo ao seu novo lar, onde o luxo encontra o conforto e a elegância se entrelaça com a localização perfeita. Apresentamos a nossa jóia imobiliária: uma deslumbrante fração habitacional T3 de luxo, onde o requinte se encontra com áreas amplas, estrategicamente situada numa das zonas mais nobres da encantadora cidade do Funchal, a meros 2 minutos do Atlântico.

Uma Residência que Excede Expectativas

Sapiens - Mediação Imobiliária, Lda | Ser Realty
Rua Doutor Carlos Varela Edifício Casablanca II Loja CB, 9000-759
Funchal

+351291148630 (Chamada para a rede fixa nacional)
| +351965717770 (Chamada para rede móvel nacional)